Association

Alzheimer Paris Familles

Paris, le 8 septembre 2009

Chères familles,

Nous espérons que vous avez passé un bon été et souhaitons vous retrouver nombreux lors des différents rendez-vous proposés par notre association.

Pour **l'ensemble de nos activités,** nous vous remercions de bien vouloir vous **inscrire** soit en téléphonant au : 01 46 47 79 61, soit en envoyant un mail à : contact@alzheimer-paris.org ou alzheimerparisfamilles@gmail.com

CAFES

Mardi 29 septembre de **15h à 17h** : **Café-Alzheimer®** au **Petit Bretonneau** (entrée par l'hôpital) 23 rue Joseph de Maistre 75018 Paris – métro Guy Moquet ou Place de Clichy

Jeudi 22 octobre de 15h à 17h : **Café-Débat Alhzeimer®** à la Résidence CASVP Dunois - 29, rue Dunois - 75013 PARIS - métro Chevaleret ou Bibliothèque Fr. Mitterrand
Catherine CHAUSSON, psychologue de l'association sera là pour répondre à toutes les questions qui vous préoccupent. N'hésitez pas à nous en faire part dès maintenant si vous le souhaitez.

Nous vous rappelons que ces cafés sont réservés uniquement aux familles

Les activités en partenariat avec le CEGVH (*non ouvertes aux professionnels*)
(22, rue de la Barrière Blanche 75018 Paris)

1.« **Mémoire et informatique** »

Atelier destiné aux aidants de malades Alzheimer pour se familiariser avec l'outil informatique.
Programme d'initiation : au clavier et à la souris - accès Internet, lire, répondre et écrire un mail, accès simplifiés à la micro-informatique - de 14h à 15h 30
Programme de la vie courante : Faire son courrier avec Word, le conserver, utiliser des sites web pour réserver, acheter, payer, tenir un budget avec Excel, Maintenance de son PC - de 16h à 17h 30
Les lundis 21 et 28 septembre, 5-12 et 19 octobre

2.« **Programme Psycho-éducatif** »
Programme de dix séances d'information, de formation et de soutien réservé aux aidants de malades Alzheimer.
Le mercredi après-midi de 14h 30 à 16h 30
23 et 30 septembre - 7, 14, 21 octobre - 18,25 novembre - 2, 9 et 16 décembre 2009

3. Chorale « **Chant et Joie** » dans le 18ème
Un moment de joie partagée en chantant entre aidants et malades de 15h à 16h 30
Les jeudis 1er- 8 - 15 - 22 et 29 octobre 2009

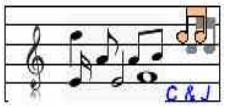

Nous vous rappelons que pour des raisons d'organisation au C.E.G.V.H., l'inscription à « Mémoire et Informatique » ainsi qu'à « Chant et Joie » est indispensable en téléphonant au 0146477961 ou par mail à contact@alzheimer-paris.org ou alzheimerparisfamilles@gmail.com

Nouvelle chorale « **Chant et Joie** » dans le 15ème
A la Maison Communale – Salle 3 - 69, rue Violet 75015 Paris) de 14h 30 à 16h 30
Les mardis 6 - 13 - 20 et 27 octobre 2009

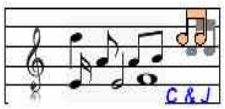

Pour tout renseignement et pour vous inscrire, merci de nous appeler au 01 46 47 79 61 ou nous contacter par mail à contact@alzheimer-paris.org ou alzheimerparisfamilles@gmail.com

Effie ROYS et les bénévoles de l'association

✂ - - -